보건복지부

장애인 서비스, 스스로 자유롭게 선택하고 이용할 수 있도록 맞춤형으로!

사회 모든 영역에서 장애인이 배제되지 않도록

사회적 약자를 더욱 두텁게 지원

개인이 원하는 맞춤형 통합서비스 지원

모든 생활영역에서 권리보장 확대

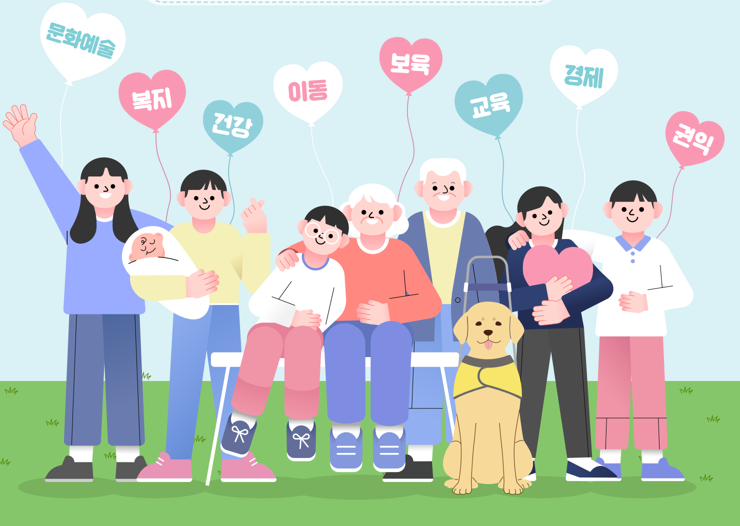

1

개인 환경에 따라 필요한 서비스를 지원하기 위한

장애인 맞춤형 통합지원·자립 주거결정권 강화

✓ **사는 지역**에서 꾸준하게 **생활지원**을 받도록!

✓ 장애인의 삶의 질을 높이고 가족 돌봄부담을 덜 수 있도록 **발달장애인 평생돌봄 지원체계** 마련

✓ 시설 등에 거주하는 장애인의 안정적인 **자립**과 본인 의사에 따라 거주환경을 결정할 수 있도록 **주거 자립결정권** 강화

✓ **장애 상태·특성**, 다양한 **욕구**를 **반영**한 **서비스** 제공

장애인 맞춤형 통합지원 및 자립·주거 지원 (현재 → 5년 후)

복지서비스

■ 장애인 개인예산제 도입

모의적용 연구

2023년

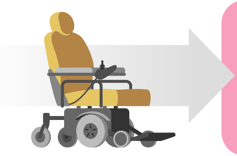

본사업 시행

2026년

■ 최중증 발달장애인 통합돌봄 서비스

제도·서비스 연구

2023년

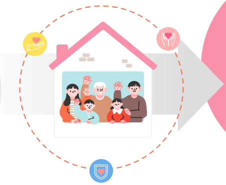

통합돌봄 시행

2024년 6월

■ 활동지원 서비스 수급자 수

14만명
2023년

17만명
2027년 목표

■ 장애아동 발달재활 지원대상 수

7.9만명
2023년

10만명
2027년 목표

개인예산제란?

획일적인 서비스 제공방식에서 벗어나 장애인서비스 이용자가 필요로 하거나 원하는 바에 따라 유연하게 서비스를 선택할 수 있도록 지원하는 제도

2

사는 곳에서 보건의료서비스를 받을 수 있도록 지역사회 기반 장애인 보건의료체계 강화

- ✓ 장애인 건강주치의를 장애인 전체로 확대하고 본사업 전환 추진, 장애인 건강보건관리 5개년 종합계획 수립 등 **장애인 맞춤형 보건의료 지원체계 확립**
- ✓ 검진시설을 갖춘 공공보건의료기관을 장애친화 검진기관으로 의무 지정하고 산부인과, 구강진료센터 등 **장애친화 보건의료기관 확대 및 접근성 개선**
- ✓ 디지털 헬스기기 기술을 활용한 **혁신기술 기반 장애인 헬스케어 활성화**

지역사회 기반 장애인 보건의료체계 강화 서비스 수검률 및 이용률 (현재 → 5년 후)

건강지원

■ 장애인 건강검진 수검률(%)

59.4%
2023년

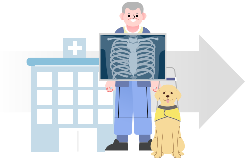

61.4%
2027년 목표

■ 장애인 건강주치의

3단계 시범사업

2023년

본사업 시행

2025년

3 영유아부터 고등·평생교육까지
생애단계별 맞춤형 교육 지원체계 고도화

- ✓ 장애 조기 발견을 위한 '영유아 발달 정밀검사 지원기준' 전체 대상으로 확대(2024년), 장애아전문·어린이집 확충 등 **영유아**에 대한 **교육지원 강화**
- ✓ 일반-특수교사 통합교육 등 **장애학생 맞춤형 특수교육 지원 강화**
- ✓ 장애인고등교육지원센터 설치 등 **고등교육 지원 강화**
  맞춤형 평생교육프로그램 개발 등 **장애인 평생교육 기회 확대**

생애단계별 맞춤형 교육지원체계 고도화 달성률 (현재 → 5년 후)

보육·교육지원

■ 통합교육 연수 이수율(%)

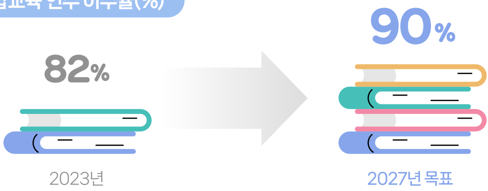

■ 장애인 평생학습도시 수(누적)

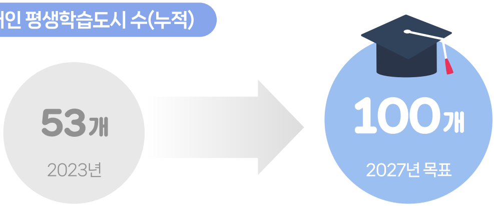

장애인 평생학습도시란?

장애인 평생교육을 위한 편의시설을 갖추고,
맞춤형 프로그램 등을 제공하는 지자체

4

장애인연금 단계적 인상 등 **소득보장제도 강화**
장애유형에 따른 맞춤형 직무개발 등을 통한 **장애인 고용지원 확대**

- ✓ 장애인일자리 확대 및 장애유형별 맞춤형 직무 개발,
장애인연금 지원단가 인상, 중증장애인생산품 판매 촉진 등
장애인 소득보장 확대 및 제도 선진화

- ✓ 직업훈련에서부터 취업까지 연계되도록
취업 지원과 고용안정·직업훈련 확대

✓ 기업 경영환경 분석을 통한 맞춤형 지원과 공공기관의 장애인기업 제품 우선 구매 추진 등 **장애인 벤처·중소기업 지원**

소득보장제도 강화 및 장애인 고용률
(현재 → 5년 후)

경제활동지원

■ 장애인 빈곤율(%)

39%
2023년

37%
2027년 목표

■ 장애인 고용률(%)

50.6%
2023년

51.9%
2027년 목표

5

장애인 생활체육시설을 늘리고,
쉽게 이용할 수 있는 '열린관광지'를 전국에 조성해
일상에서 생활체육과 관광을 즐길 수 있는 여가시간 확대

✓ 시군구 반다비 체육센터 확충 등 **장애인 체육 이용환경 지원 확대**

✓ **열린관광지 확충**, 지역 관광지와 민간시설을 연계한 무장애관광도시 조성 확대 등 **장애인 관광 향유 증진**

장애인의 일상생활 속 체육·관광 여가 참여율
(현재 → 5년 후)

체육·관광

■ 생활체육 참여율(%)

28%
2023년

34%
2027년 목표

■ 열린관광지 조성(누적)

132개소

2023년

252개소

2027년 목표

6

문화예술시설·정보 접근성 및 장애예술활동 지원 강화 등으로
문화예술을 향유하고,
장애유형별 맞춤형 정보통신보조기기 개발·보급 등을 통한
디지털·미디어 참여 확대

- 문화예술 시설 접근성 가이드북 제작·배포, 장애인 예술강좌이용권 도입 추진 등 **장애인 문화예술 접근성 제고**

- 표준창작공간 조성, 장애예술인 창작물 우선구매제도 도입 등 **장애예술활동 지원 강화**

- **무인정보단말기 공공기관 우선구매** 등 **ICT기반 정보격차 해소·사회참여 확대**

- 장애인방송 제작·편성 확대 등 **미디어 접근권 보장 강화**

장애인 문화예술 향유 및 디지털·미디어 참여율 (현재 → 5년 후)

문화예술

■ 예술창작 참여율(%)

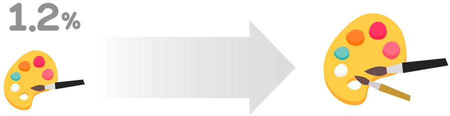

1.2% 2023년

1.6% 2027년 목표

■ 디지털 정보 활용 수준(%)

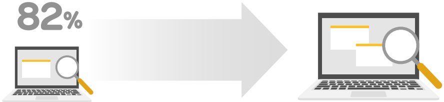

82% 2023년

83.6% 2027년 목표

7

장애인 이동권 보장 강화를 위한

장애인 이동 및 시설 접근, 재난안전 보장 강화

- ✓ 구간버스 대·폐차 시 저상버스 도입 의무화, 특별교통수단 이동지원센터 운영비 국비 지원 등 **장애인 이동권 보장 강화**
- ✓ 장애인 편의시설 설치대상 확대, 장애물 없는 생활환경(BF) 인증 활성화 등 **일상생활 위한 장애인 편의시설 확대**
- ✓ 관계부처 협력 **장애인 재난안전 대책** 검토, **감염병 재난 시 장애인 맞춤형 지원** 등 **장애인 재난안전 대응체계 강화**

장애인 이동 및 시설 접근성 강화율
(현재 → 5년 후)

이동편의

■ 특별교통수단 도입률(%)

92%
2023년

100%
2027년 목표

■ 편의시설 설치대상 확대율(%)

50㎡ 이상

50㎡ 이하

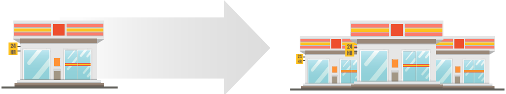

2023년

2027년 목표

8

장애인의 사회참여와 권리보장 강화

- 장애인권익옹호기관 전담인력 증원, 장애인식개선 교육 활성화 등을 통한 **장애인 학대 예방 및 권리옹호 강화**
- 정신장애인이 시설에서 나와 지역사회 안에서 자립할 수 있도록 자립 이행방안 마련 등 **정신장애인 사회참여 및 권익증진 지원**
- 장애인임산부 맞춤형 임신·출산 지원 등 **여성장애인 지원 확대**
- 국제장애인권리보장센터 설립 추진, 장애포괄적 국제협력사업 활성화 등 **장애인 정책 국제협력 강화**

장애인의 사회참여 및 권리보장률
(현재 → 5년 후)

권익증진

■ 장애인식개선 교육 이행률(%)

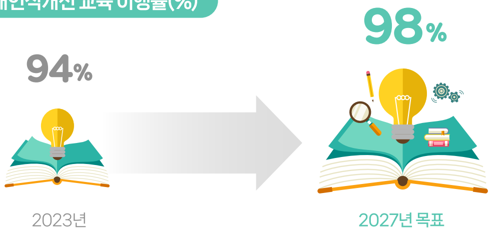

9 장애인 정책 추진기반 강화

- ✓ 현행 의학적 장애 모델에서 사회적 장애 모델까지 포함하도록 **장애 개념 확대**
- ✓ 대통령 소속 장애인정책 거버넌스 설치 또는 장애인정책조정위원회 사무국 신설 등 **장애인 정책조정 거버넌스 강화**
- ✓ 부처·제도별 파편화된 **장애인 정책 전달체계 검토 및 개편방안 마련 추진**

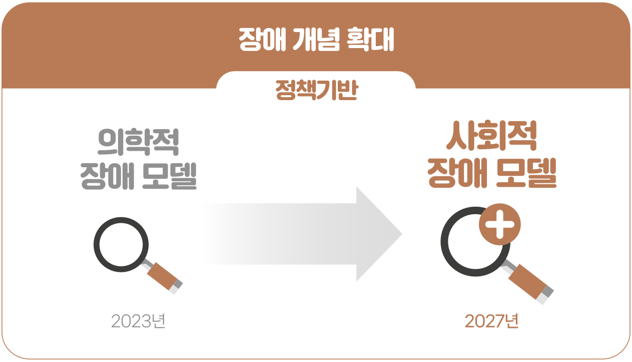

- ✓ 장애인 정책지원 기능 강화를 위해 **현행 한국장애인개발원을 한국장애인권리보장원으로 확대 개편 추진**

정부는, 장애인 누구나 편견 없이 균등하게! 자유롭고 평등한 삶을 누릴 수 있도록 「제6차 장애인정책종합계획」을 차질없이 추진할 수 있도록 최선을 다하겠습니다.